



ระเบียบโรงเรียนเนินพิทยาคม  
ว่าด้วยเครื่องแบบของนักเรียน  
พ.ศ. ๒๕๖๖

.....  
โดยที่เป็นการสมควรกำหนดข้อปฏิบัติการแต่งกายของนักเรียนโรงเรียนเนินพิทยาคม เป็นไปด้วยความถูกต้อง เกิดความชัดเจน และสอดคล้องกับระเบียบกระทรวงศึกษาธิการ ว่าด้วยเครื่องแบบของนักเรียน พ.ศ. ๒๕๕๑ รวมทั้งเป็นการคุ้มครองศักดิ์ศรีความเป็นมนุษย์

อาศัยอำนาจตามความในมาตรา ๕ และมาตรา ๖ แห่งพระราชบัญญัติเครื่องแบบนักเรียน พ.ศ. ๒๕๕๑ รัฐมนตรีว่าการกระทรวงศึกษาธิการ ประกอบกับมติที่ประชุมผู้ปกครองและคณะกรรมการสถานศึกษาโรงเรียนเนินพิทยาคม จึงวางระเบียบไว้ ดังต่อไปนี้

ข้อ ๑ ระเบียบนี้เรียกว่า “ระเบียบโรงเรียนเนินพิทยาคม ว่าด้วยเครื่องแบบของนักเรียน พ.ศ.๒๕๖๖”

ข้อ ๒ ระเบียบนี้ให้ใช้บังคับตั้งแต่วันถัดจากวันประกาศเป็นต้นไป

ข้อ ๓ ในระเบียบนี้

"นักเรียน" หมายความว่า นักเรียนปัจจุบันของโรงเรียนเนินพิทยาคม

"โรงเรียน" หมายความว่า โรงเรียนเนินพิทยาคม

ข้อ ๔ บรรดาระเบียบ ข้อบังคับ หรือคำสั่งอื่นใดในส่วนที่กำหนดไว้แล้วในระเบียบนี้ หรือซึ่งขัดหรือแย้งกับระเบียบนี้ให้ระเบียบนี้แทน

ข้อ ๕ ระเบียบนี้ให้ใช้บังคับแก่นักเรียนผู้ซึ่งศึกษาในโรงเรียนเนินพิทยาคม

ข้อ ๖ ลักษณะของเครื่องแบบนักเรียนแบ่งตามระดับและประเภทการศึกษา ดังนี้

(๑) เครื่องแบบนักเรียนระดับมัธยมศึกษาตอนต้น

นักเรียนชาย

ก. เสื้อ ผาสีขาว แบบคอเชิ้ต แขนสั้น ไม่มีจีบหลัง สาบหน้าอกกว้าง ๓ - ๕ เซนติเมตร  
กระดุมสีขาว

ข. หน้าอกเสื้อเบี่ยงขวา แถวบนปักอักษรย่อ น.พ. แถวล่างปักเลขประจำตัวด้วยเลขไทย  
หน้าอกเสื้อเบี่ยงซ้าย แถวบนปักชื่อ-สกุล แถวล่างปักระดับชั้น/ห้อง ด้วยเลขไทย  
ใช้เส้นด้ายหรือไหมสีน้ำเงิน

ค. กางเกง ผาสีกากี ขาสั้นเหนือเข่าไม่เกิน ๕ เซนติเมตร

ง. เข็มขัดหนังสีน้ำตาลหัวเข็มขัดเป็นนโลหะรูปสี่เหลี่ยมผืนผ้าชนิดหัวกลัด นักเรียนที่เป็น  
ลูกเสือจะใช้เข็มขัดลูกเสือแทนก็ได้

จ. รองเท้าผ้าใบสีน้ำตาล แบบหุ้มส้นชนิดมีเชือกร้อย

ฉ. ถุงเท้าสีน้ำตาล ไม่มีลวดลาย ไม่พับถุงเท้า

นักเรียนหญิง

ก. เสื้อ ผาสีขาว แบบคอปกกลาสี คอซองสีน้ำเงิน

ข. หน้าอกเสื้อเบี่ยงขวา แถวบนปักอักษรย่อ น.พ. แถวล่างปักเลขประจำตัวด้วยเลขไทย  
หน้าอกเสื้อเบี่ยงซ้าย แถวบนปักชื่อ-สกุล แถวล่างปักระดับชั้น/ห้อง ด้วยเลขไทย  
ใช้เส้นด้ายหรือไหมสีน้ำเงิน

- ค. กระโปรง สีกลมท่าเกลี้ยง ไม่มีลวดลาย ด้านหน้า – หลัง เป็นจีบข้างละ ๓ จีบ ชายกระโปรงเมื่อสวมแล้วคลุมเข้า
- ง. รองเท้าหนังหุ้มส้น ปลายมน ไม่มีสายรัดหลังเท้า
- ฉ. ถุงเท้าสีขาว ไม่มีลวดลาย พับลงมาเหนือข้อเท้า ๓ – ๔ เซนติเมตร

(๒) เครื่องแบบนักเรียนระดับมัธยมศึกษาตอนปลาย

นักเรียนชาย

- ก. เสื้อ ผาสีขาว แบบคอเชิ้ต แขนสั้น ไม่มีจีบหลัง สาบหน้าอกกว้าง ๓ – ๕ เซนติเมตร กระดุมสีขาว
- ข. หน้าอกเสื้อเบี่ยงขวา แถวบนปักอักษรย่อ น.พ. แถวล่างปักเลขประจำตัวด้วยเลขไทย หน้าอกเสื้อเบี่ยงซ้าย แถวบนปักชื่อ-สกุล แถวล่างปักระดับชั้น/ห้อง ด้วยเลขไทย ใช้เส้นด้ายหรือไหมสีน้ำเงิน
- ค. กางเกง ผ้ายืด กว้าง ขาสั้น เนื้อเข้าไม่เกิน ๕ เซนติเมตร
- ง. เข็มขัดหนังสีน้ำตาลหัวเข็มขัดเป็นโลหะรูปสี่เหลี่ยมผืนผ้าชนิดหัวกลัด
- จ. รองเท้าผ้าใบสีน้ำตาล แบบหุ้มส้นชนิดมีเชือกร้อย
- ฉ. ถุงเท้าสีน้ำตาล ไม่มีลวดลาย ไม่พับถุงเท้า

นักเรียนหญิง

- ก. เสื้อ ผาสีขาว แบบคอเชิ้ต แขนสั้น ผ่าอกตลอด ท้องมีสาบตลบเข้าข้างใน มีกระดุมกลมแบนสีขาว
- ข. หน้าอกเสื้อเบี่ยงขวา แถวบนปักอักษรย่อ น.พ. แถวล่างปักเลขประจำตัวด้วยเลขไทย หน้าอกเสื้อเบี่ยงซ้าย แถวบนปักชื่อ-สกุล แถวล่างปักระดับชั้น/ห้อง ด้วยเลขไทย ใช้เส้นด้ายหรือไหมสีน้ำเงิน
- ค. กระโปรง สีกลมท่าเกลี้ยง ไม่มีลวดลาย ด้านหน้า – หลัง เป็นจีบข้างละ ๓ จีบ ชายกระโปรงเมื่อสวมแล้วคลุมเข้า วัดใต้เข่าลงมาไม่เกิน ๑๕ เซนติเมตร
- ง. เข็มขัดหนังสีดำ หัวเข็มขัดสีดำรูปสี่เหลี่ยมผืนผ้าชนิดหัวกลัด
- จ. รองเท้าหนังหุ้มส้น ปลายมน ไม่มีสายรัดหลังเท้า
- ฉ. ถุงเท้าสีขาว ไม่มีลวดลาย พับลงมาเหนือข้อเท้า ๓- ๕ เซนติเมตร

ข้อ ๗ นักเรียนผู้ใดไม่แต่งเครื่องแบบนักเรียนโดยไม่ได้รับการยกเว้นตามระเบียบนี้ จะถูกพิจารณาลงโทษทางวินัยตามระเบียบกระทรวงศึกษาธิการ ว่าด้วยการลงโทษนักเรียนตามความเหมาะสม

ประกาศ ณ วันที่ ๖ มิถุนายน ๒๕๖๖

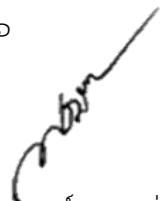

(นายพงษ์ศักดิ์ กางถิ่น)

ผู้อำนวยการโรงเรียนเนินพิทยาคม



# เครื่องแบบนักเรียนหญิง ชั้นมัธยมศึกษาตอนต้น

ปักตัวอักษร "น.พ." ที่อกเสื้อด้านขวา และ  
ด้านล่างปัก เลขประจำตัวนักเรียน ด้วยเลขไทย

ผ้าผูกคอ (คอซอง) ผ้าสีกรมท่า ชายสามเหลี่ยม  
ปัก ชื่อ - สกุล ปักที่อกเสื้อด้านซ้าย และด้านล่าง  
ชื่อปัก ระดับชั้น/ห้อง ด้วยเลขไทย

เสื้อสีขาว เก๋ขึงไม่บางเกินควร เสื้อแบบคอปก  
กะลาสี ปลายแขนจีบเล็กน้อย สวมเสื้อซบในสีขาว

กระโปรงสีกรมท่า เก๋ขึง ไม่มีลวดลาย คลุมเข้า  
วัดใต้เข้าลงมาไม่เกิน 15 เซนติเมตร  
ด้านหน้า - หลัง เป็นจีบข้างละ 3 จีบ

ถุงเท้าสีขาวล้วน ไม่มีลวดลาย

รองเท้าหนังหุ้มส้นสีดำ ปลายมน มีสายรัดหลังเท้า



ตัดตรง ความยาวห่างจากตั้งหูของ  
นักเรียนไม่เกิน 3 ซม. หรือ  
ปลายคาง ไม่ซอย ไม่เปลี่ยนสีผม

มัตรวบผมผูกริบบิ้นสีขาวขนาด 1 ซม.  
เก็บไรผมด้วยกิ๊บติดผมขนาดเล็กสีดำ  
เท่านั้น ไม่ตัด ไม่เปลี่ยนสีผม



# เครื่องแบบนักเรียนหญิง ชั้นมัธยมศึกษาตอนปลาย

- ปักตัวอักษร "น.พ." ที่อกเสื้อด้านขวา และ  
ด้านล่างปัก เลขประจำตัวนักเรียน ด้วยเลขไทย
- ปัก ชื่อ - สกุล ปักที่อกเสื้อด้านซ้าย และด้านล่าง  
ชื่อปัก ระดับชั้น/ห้อง ด้วยเลขไทย
- เสื้อเชิ้ตสีขาว แขนสั้น คอไม่มีกระดุม ไม่มีจีบหลัง  
สาบหน้าอกกว้าง 3-5 เซนติเมตร กระดุมสีขาว
- เข็มขัดหนังสีดำ หัวเข็มขัดเป็นรูปสี่เหลี่ยมผืนผ้า
- กระโปรงสีกรมท่าเกลี้ยง ไม่มีลวดลาย คลุมเข้า  
วัดได้เข้าลงมาไม่เกิน 15 เซนติเมตร  
ด้านหน้า - หลัง เป็นจีบข้างละ 3 จีบ
- ถุงเท้าสีขาว ไม่มีลวดลาย
- รองเท้าหนังหุ้มส้นสีดำ ปลายมน มีสายรัดหลังเท้า

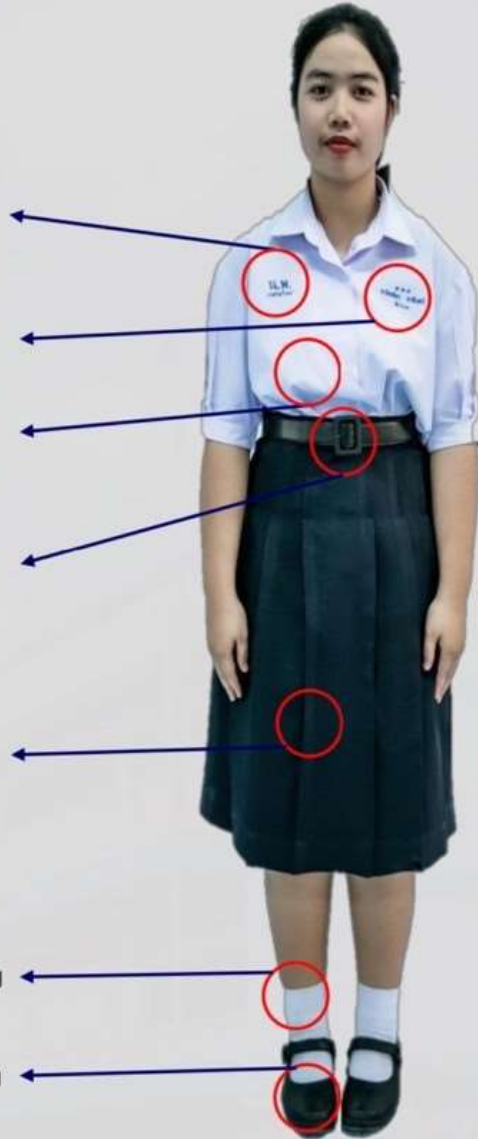

มัดรวบผมผูกริบบิ้นสีขาวขนาด 1 ซม.  
เก็บไรผมด้วยกิ๊บติดผมขนาดเล็กสีดำเท่านั้น  
ไม่ตัด ไม่เปลี่ยนสีผม  
(กรณีไว้ผมสั้นใช้ระเบียบเดียวกับชั้นม.ต้น)



# เครื่องแบบนักเรียนชาย ชั้นมัธยมศึกษาตอนปลาย

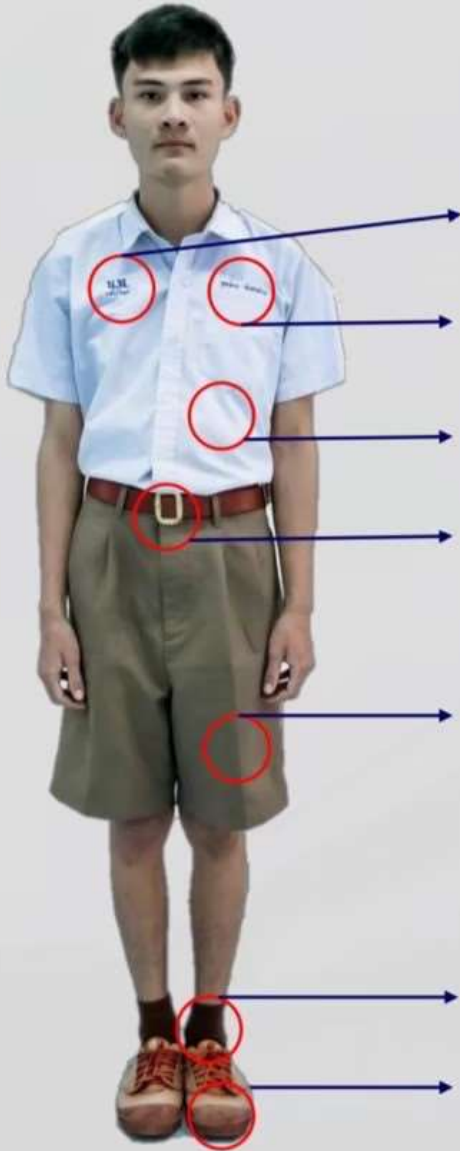

ปักตัวอักษร “น.พ.” ที่อกเสื้อด้านขวา และ  
ด้านล่างปัก เลขประจำตัวนักเรียน ด้วยเลขไทย

ปัก ชื่อ - สกุล ปักที่อกเสื้อด้านซ้าย และ  
ด้านล่างชื่อปัก ระดับชั้น/ห้อง ด้วยเลขไทย

เสื้อเชิ้ตสีขาว แขนสั้น คอไม่มีกระดุม ไม่มีจีบหลัง  
สาบหน้าอกกว้าง 3-5 เซนติเมตร กระดุมสีขาว

เข็มขัดหนังสีน้ำตาล หัวเข็มขัดโลหะสีเทาสีเงิน

กางเกงขาสั้นสี kaki เหนือเข่าไม่เกิน  
5 เซนติเมตร

ถุงเท้าสีน้ำตาล ไม่มีลวดลาย ไม่พับถุงเท้า

รองเท้าผ้าใบสีน้ำตาล หุ้มส้น ชนิดมีเชือกร้อย

ทรงผมตัดตรงทรงสูง ผมหางหน้ายาว  
ไม่เกิน 3 เซนติเมตร ไม่เปลี่ยนสีผม





# เครื่องแบบพลະ

ม.1 - ม.6

ปัก ชื่อ - สกุล ปักที่อกเสื้อด้านขวา  
และด้านล่างชื่อปัก ระดับชั้นและห้อง ด้วยเลขไทย

ชุดพลະ ทางโรงเรียนมีแจกให้  
ในระดับชั้น ม.1 และ ม.4

ถุงเท้าสีขาวล้วน ไม่มีลวดลาย

รองเท้าผ้าใบสีขาวล้วน ไม่มีลวดลาย





# การแต่งกายชุดยุวกาชาด

## ม.1 - ม.3

**ผ้าผูกคอลูกเสือ**  
จ.เพชรบูรณ์ (สีม่วง) พับครึ่งเป็นรูป  
สามเหลี่ยมมุมฉาก



**อินทราธนูลูกเสือสามัญรุ่นใหญ่**  
ติดที่ไหล่ทั้ง 2 ข้าง



**วอกเกิ้ลลูกเสือ**



**ตราสัญลักษณ์มองไกล**  
ประดับที่เสื้อด้านซ้าย



**ป้ายชื่อลูกเสือ** ติดเหนือกระเป๋าเสื้อ  
ด้านขวา บักชื่อ - สกุล ด้วยไหมสีทอง  
บนพื้นผ้าสีแดงตัวอักษรสูง 1 cm.



**เข็มขัดลูกเสือ** สายหนังสีน้ำตาล  
หัวเข็มขัดเป็นลูกเสือ



**ชุดลูกเสือ** สีน้ำตาล  
เสื้อเป็นเสื้อเชิ้ต มีกระเป๋าสองข้าง  
กางเกงมีกระเป๋า 2 ข้าง



**ถุงลูกเสือ** สีเลือดหมู



**ถุงเท้าสีน้ำตาล** ไม่มีลวดลาย



**หมวกลูกเสือ**  
พร้อมเข็มหน้าเสื้อ



**รองเท้าผ้าใบสีน้ำตาล**





# เครื่องแบบยุวกาชาด

## ม.1 - ม.3

**ผ้าผูกคอยุวกาชาด** พับครึ่งเป็นรูปสามเหลี่ยมมุมฉากสีกรมท่า ติดเครื่องหมายสัญลักษณ์ยุวกาชาด



**ปักป้ายชื่อโรงเรียน "เนินพิทยาคม"** โดยประดับที่แขนเสื้อด้านขวา



**เข็มติดอกยุวกาชาด** ประดับที่อกเสื้อด้านขวา



**ป้ายชื่อยุวกาชาด** ติดเหนือกระเป๋าเสื้อด้านขวา ปักชื่อ - สกุล ด้วยไหมสีน้ำเงิน บนพื้นผ้าสีขาวตัวอักษรสูง 1 cm.



**เข็มขัดยุวกาชาด** สายหนังสีดำ หัวเข็มขัดเป็นโลหะสีเงินมีเครื่องหมายติดตรงกลาง



**ชุดยุวกาชาด** สีฟ้าอมเทา เสื้อเป็นเสื้อเชิ้ต มีกระเป๋าสองข้าง กระโปรงมีจีบรอบตัว ปลายกระโปรงบานคลุมเข่า



**ถุงเท้าสีขาว** ไม่มีลวดลาย



**รองเท้าหนังหุ้มส้นสีดำ** ปลายมน มีสายรัดหลังเท้า



**หมวกปากแคบ** สีกรมท่า พร้อมกับติดเครื่องหมายตรงกลางระหว่างปีกหมวกที่พับขึ้น







# เครื่องแบบเนตรนารี

## ม.1 - ม.3

**ผ้าผูกคอเนตรนารี**  
จ.เพชรบูรณ์ (สีม่วง)  
พับครึ่งเป็นรูป  
สามเหลี่ยมมุมฉาก

**อินทราฮูเนตรนารี**  
ติดที่ไหล่ทั้ง 2 ข้าง

**ปักป้ายชื่อโรงเรียน**  
"เนินพิทยาคม"  
โดยประดับที่แขน  
เลื้อด้านขวา

**วอกเกิ้ลเนตรนารี**

**เข็มเนตรนารี**  
ประดับที่เลื้อ  
ด้านขวา

**ตราสัญลักษณ์มอง**  
ไกล ประดับที่เลื้อ  
ด้านซ้าย

**เข็มขัดเนตรนารี**  
สายหนังสีดำ  
หัวเข็มขัดเป็นโลหะ  
สีทอง

**ป้ายชื่อเนตรนารี**  
ติดเหนือกระเป๋าเลื้อ  
ด้านขวา ปักชื่อ -  
สกุล ด้วยไหมสีทอง  
บนพื้นผ้าสีแดง  
ตัวอักษรสูง 1 cm.

**ชุดเนตรนารี** สีเขียวแก่  
เลื้อเป็นเลื้อเข็ด มีกระเป๋าสองข้าง  
ปลายกระโปรงบานคลุมเข่า

**ถุงเท้าสีขาว** ไม่มีลวดลาย



**รองเท้าหนังหุ้มส้นสีดำ**  
ปลายมน มีสายรัดหลังเท้า



**หมวกเนตรนารี** สีเขียวแก่ พร้อมกับ  
ติดเครื่องหมายที่หน้าหมวก